CIRCULA LOS LUNES Y DA LAS NOTICIAS DEL INTERIOR Y EXTERIOR RECIBIDAS EL DOMINGO

# EL PAIS

Director,
EDUARDO MONTEALEGRE C.
Redactor,
LEONTE PINEDA S.

Semanario independiente y de Información General

Administración: EN LA IMPRENTA FALCO HERMANOS

TELEFONO 2071 APARTADO 871

AÑO III | Número suelto: 10 Cts. | San José, Costa Rica, LUNES 18 de Agosto de 1930 | Suscripción: 4 Ns. 40 Ct. | NUM. 125

DEPORTIVAS—A cargo de BEN HUR

# En un reñido encuentro la Gimnástica derrota al Fortuna por 3 goles a 1

## Los anotadores fueron Quique Solera, Morera y Williams

**Sobresalieron en todo el Juego González, Escorriola que estuvo colosal, Buroy, Macho, Morera y Solera, y del Fortuna Zamorita que fue el héroe, Díaz, Strass y Williams**

Como preliminar al match internacional, jugaron las novenas rivales «Real» y «Good Smith,» resultando vencedora la novena del Real, por 3 carreras a 0.

Ampayaron esta partida, como juez de bolas el señor Idelfonso Guevara, y de Base el Sr. Juan Félix Umaña.

ANOTACION POR ENTRADAS

| | 1 | 2 | 3 | 4 | 5 | 6 | 7 |
|---|---|---|---|---|---|---|---|
| R | 0 | 0 | 2 | 1 | 0 | 0 | 8 |
| G, S. | 0 | 0 | 0 | 0 | 0 | 0 | 0 |

A la hora de comenzar el gran encuentro internacional, se encontraban las graderías de Sol y Sombra repletas de espectadores, se calcula en más de 6.000 personas las que asistieron al Estadio en la mañana de ayer.

Los árboles de las afueras del estadio se encontraban llenos de elefantes que no podían pagar entrada.

Una mañana de esas espléndidas y despejadas, los palcos se encontraban repletos de bonitas y encantadoras señoritas de esta capital y provincias.

A las diez y unos minutos entran de primeros al campo los equipistas del Fortuna, luciendo uniforme blanco, con una F gótica en la sweter. Seguidamente entran los Gimnásticos con su mismo uniforme de siempre blanquirrojo con una franja negra bajo el brazo, en señal de duelo por la muerte del papá de Serranito.

Actúa de Juez el Sr. don Eduardo Garnier, y de guarda líneas los señores Rigoberto Bonilla y Marcial Varela,

A las diez y 20 el Sr. Garnier llama a juego, en la rifa de casa gana la Gimnástica que escoge la casa contra viento.

Los capitanes de ambos equipos, Díaz y González, obsequian sendos ramos de flores a distinguidas señoritas josefinas.

De primer entrada nomás los del Fortuna cometen la primera falta o sea una mano que es castigada por el juez.

Los equipistas de la F gótica abusan demasiado del juego brusco. constantemente se notan faltas que don Eduardo se encarga de castigar.

El ataque de la Gimnástica se entiende a las mil maravillas, están haciéndose jugadas estupendas, donde la defensa fortunista tiene que replegarse muy a fondo, donde a cada momento son acosados por la delantera Gimnástica.

Richard ataja el primer punteo al cuerpo.

Constantemente los fortunistas meten las manos a la bola.

Ambos teams están jugando admirablemente bien, principalmente los del Fortuna que se distinguen por su juego de conjunto.

Carlos Díaz al querer cabecear casi introduce la bola en el marco que defiende Zamorita.

González ataja a boca de jarro un tremendo ttro de Pipa,

Zamorita tiene dos buenas intervenciones que despeja con serenidad.

El portero gimnástico vuelve a intervenir, atajando un buen punteo esquineado.

Escorriola está monumental, por todas partes se ve despejando tanto con los pies como con la cabeza, con una seguridad absoluta.

El macho Madrigal dispara un terrible cañonazo, que despeja Zamorita con una entrada a la esquina.

Zamorita tiene otra buena intesvención, atajando un bonito tiro de Quique Solera.

La Gimnástica ha tenido muy buenas entradas que se pierden por la buena colocación fortunista.

Albertazzi comete una mano, que el juez castiga,

González vuelve a intervenir con acierto,

Morera y Macho hacen dos punteos colosales que pegan en la vara.

Si no fuera por la suerte con que juega el Fortuna, ya la Gimnástica hubiera anotado unos tres tantos.

Richard ataja otro buen punteo esquineado.

Zamorita hace un estironazo, quitándole la bola a Morera de los pies, en este lance Zamorita resulta con una ceja rota.

Ambos equipos se dominan, donde sobresalen las buenas jugadas de la delantera Gimnástica.

Zamorita vuelve a atajar un bombazo de Quique Solera.

A las 11 y 5 se da por terminado el primer tiempo con un empate a cero tantos.

A las 11 y 25 da comienzo el segundo tiempo, llevando la Gimnástica la casa venrajosa o sea a favor del viento.

El fortuna anota un tanto, pero ya don Eduardo había cantado un of side de Williams.

A los tres minutos de comenzado el segundo, el Fortuna anota su primero y único goal para su equipo, por medio de su delanlero interno derecho Williams y por un descuido de la Gimnástica.

La defensa Gimnástica está jugando muy desorganizada; el único que sobresale es Escorriola.

Morera dispara un cañonazo que casi convierte en goal, a no ser porque la bola pega en la vara.

La mala suerte parece que acompaña a la Gimnástica, constantemente se pierden buenos lances al frente de la ouerta fortunista.

La defensa Gimnástica, la mayoria de sus despejes van a parar a parar a los pies de los contrarios.

González despeja un formidable punteo de Kremmer.

En un encuentro entre Madrigal y Mico, sale éste golpeado.

El interno derecho Williams constantemente abusa del foul.

La Gimnástica pierde uu lance de anotar por encontrarse Mora en la milpa.

Faltando pocos minutos para la terminación de este tiempo, Solera, el gran delantero alajuelensa, consigue anidar la bola en la puerta fortunista de un colosal tiro que queda incrustado en la red.

Se nota que los jugadores del Fortuna constantemente buscan el modo de reñir con el macho Madrigal.

A los pocos segundos de anotado el primero, Morera consigue desempatar el match, anotando un formidable tiro en la puerta fortunista.

Seguidamente el macho hace un punteo que pega en la vara.

Cuando faltaban tres segundos para la terminación del juego, Morera consigue anotar el tercer y último tanto para la Gimnástica y al mismo tiempo asegurar la victoria.

Segundos después se termina este tiempo con el triunfo de la Gimnástica por 3 goles a 1 del Fortuna,

Los jugadores son sacados en hombros por el público y llevados a las tribunas de sombra, donde son obsequiados con la artística copa Osiris y el gran queque real.

A Quique Solera le toca estrenar el par de zapatillas que obsequió la zapatería Sancho & Ulloa por haber anotado el primer goal al Fortuna.

Nuestras felicitaciones a todos los Gimnásticos y principalmente al entrenador señor Garnier.

## ORION FORTUNA

Para el próximo domingo tendremos otro sensacional encuentro internacional entre los equipos Fortuna y Orión, creemos que este será un encuentro reñidísimo, los cubanos para este match ya estarán en mejores condiciones y más aclimatados en este país.

El Orión se encuentra en muy buenas condiciones de juego, se han estado entrenando bajo el mando del profesor de cultura física, don Eduardo Garnier, y en esta semana suspenderá los entrenamientos.

El Orión como se presentará a jugar con el Fortuna, será un enemigo difícil de vencer este equipo jugará completo, el único que llevan de refuerzo es a Salvador Soto, (Buroy) por encontrarse Zuñiguita lesionado de una rodilla.

Este juego será dedicado a dos estimables señoritas de esta capital.

El Orión, si quiere ganarle al Fortuna, no tiene que atenerse a la suerte, sino luchar con alma vida y corazón.

Para este segundo juego tendremos otro lleno en el Estadio Nacional, como el del domingo pasado, y además; presenciaremos por primera vez al Orión jugando contra equipos internacionales.

Buena suerte les deseamos a los valientes muchachos de Valerio.

## PARA CUBA

Hemos sabido de buena fuente que el Fortuna tiene deseos de llevarse al delantero centro Alejandro Morera, allá se le ofrecen gastos y al mismo tiempo el ingreso en una universidad para que continúe sus estudios.

De resultar cierta esta noticia, el Fortuna adquiere uno de los mejores jugadores costarricenses con que contamos actualmente.

## Peste de tifoidea

En Barrio México, en la manzana Este de la Escuela República Argentina, se ha desarrollado una peste de tifoidea que tiene un tanto alarmado al vecindario. En la actualidad se tienen en tratamiento médico cuatro o cinco casas, sin ainguna precaución para evitar el contagio.

## Niña quemada con agua hirviendo

Con un jarro de agua hirviendo se ocasionó graves quemaduras en el pecho y estómago, en Puntarenas, una niñita del hogar de don Antonio Rodríguez y doña Hortensia Esquivel de Rodríguez.

## José Chaves B.

José Chaves Brenes, quien se encontraba en el Hospital de San Juan de Dios, curándose del envenenamiento de que fué objeto, salió de aquella institución. Ahora se encuentra en su casa convaleciendo.

## Golpeado y herido

Al intentar cobrar una cuenta en Barrio México, un buhonero fué agredido por una mujer el sábado último. Primero una bofetada, luego un puertazo fué el recibimiento, y como la puerta era de vidriera, ésta se hizo pedazos, yendo los vidrios a herir en la cara al cobrador.

## LOTERIA De Panamá

En el sorteo verificado ayer de la lotería panameña, resultaron premiados los números que a continuación se registran

| | |
|---|---|
| 5865..... | $ 20.000 |
| 7224..... | 6.000 |
| 4533..... | 3.000 |

## Boda efectuada

Dos estimables jóvenes de esta capital contraleron matrimonio el sábado 18 del presente mes. Son ellos Marco Aurelio Villalobos y Argentina Quirós. Pasa la boda invitaron don José Villalobos y doña Imelda Ch, de Villalobos don J. Alfredo Quirós Palma y doña Flora de Quirós, como padres de los contrayentes, respectivameute. Luego de la ceremonia pasaron los invitados al Hotel Plaza, donde fueron galantemente obseqniados.

**El mejor medio de encontrar éxito en su negocio, es anunciándose en este periodico.**

Este documento es propiedad de la Biblioteca Nacional "Miguel Obregón Lizano" del Sistema Nacional de Bibliotecas del Ministerio de Cultura y Juventud, Costa Rica.

# La vida actual del obrero

## No es a base de consolidación

La actividad obrera se conforma en la actualidad con la reunión de pequeños núcleos que se lleva a cabo bajo techo.

Estos conglomerados accionan bajo la dirección de reducido número de dirigentes.

Mientras tanto el número de los desocupados está lo mismo que al principio de la mala situación.

En el movimiento de la masa obrera es cierto que unos han abandonado su oficio para dedicarse a otros quehaceres, pero por otro lado las vacantes son repuestas con nuevos elementos que quedan cesantes.

De ahí que el núcleo mantenga intacta o casi, la fuerza de la masa desocupada.

Estas reuniones, que debieran ser a base de solidaridad, no tienden a la consolidación, pues refundidas y con dirigentes honrados a la cabeza, se prepararían para la lucha en la conquista de la prosperidad y la resolución de los grandes problemas sociales que en la generalidad de las veces contribuyen en gran escala a esa prosperidad.

En Costa Rica es costumbre nuestra que se suscitan proyectos, se plantean ofrecimientos, se cree hacer todo en provecho del obrero, pero al registrar el resumen, encontramos que nada ha fructificado en beneficio de la clase laborante, de la vida de la nación.

El fenómeno está en nuestra idiosincracia e idealismo.

Ser o no ser, es la contraproducente.

Y este fenómeno se acentúa más cuando la clase trabajadora se echa en brazos de la política mezquina que no ha dado otro resultado a las clases laborantes que el del enorme acaparamiento de tierras que impide al Gobierno la formación de colonias agrícolas, el capital alzado por funcionarios públicos con las prebendas, el desfalco de los caudales de la nación y, por último y como para ejemplo del proletario engañado, el desprecio e indiferencia en calles, en recinto y parajes, de aquellos, que, dijeron ser obreros, escalaron un peldaño en brazos de los mismos y subieron a una curul del Congreso.

Este es el final de la inclinación de estas masas que parecen revivir al calor de la política.

GODOFREDO

# A los lectores

*La enfermedad que ha tenido postrado en cama desde hace diez días al Director de esta hoja, don Eduardo Montealegre C., ha sido motivo para que ella, que siempre e independientemente ha servido al público sus intereses, haya variado su formato, el cual volverá a su normalidad tan pronto recobre su energía el señor Montealegre. Mientras, pedimos excusas a los numerosos y estimables lectores que hasta ahora han venido favoreciendo con su atención a este periódico, cuya norma de conducta es reconocida.*

# Un saldo trágico

Un nuevo cuadro trágico se lamenta hoy con el exceso de velocidad motocicléstico.

Un gendarme y un particular tendidos en el suelo, que luego son levantados maltrechos, sin acción, y un caballo que cae con los intestinos vaciados, se levanta y luego cae de nuevo para morir, es el fruto espeluznante de estos choques que a menudo se registran a la espalda de la Dirección General de Tráfico por la falta de previsión de los protagonistas de estos accidentes, que culminan con un saldo como el de la noche del jueves, que nos ocupa.

# Se incendia un auto

Frente a Antonio Urbano, por las inmediaciones del Mercado, estuvo a punto de incendiarse un auto. Comenzó por echar fuerte humareda y ya comenzaban a asomar las llamas cuando los esfuerzos del chofer y de particulares lograron extinguirlas, no pasando a más.

El vehículo quedó un tanto dañado.

El número de curiosos fué regular.

# Jean Acker

Jean Acker, primera esposa del difunto actor de la pantalla Rodolfo Valentino y de cuya existencia tanto ha fantaseado la literatura mundial, ha presentado una demanda por $ 25,000 contra el conocido millonario neoyorquino W. R. Delehanty.

# Fuertes tifones

Sesenta personas han muerto y más de veinticinco resultaron heridas en Tokio (Japón) a consecuencia de los tifones terribles que se han registrado.

Sólo en el territorio de Ryushu quedaron destruidas once mil casas dejando a sus moradores sin hogar y sin alimentos. 750 barcos pescadores se hundieron y se perdieron 25 vidas en la provincia de Kyushu.

# 3 millones de chinos mueren de hambre

A consecuencia de la pérdida de cosechas en toda la región norte de la China, más de tres millones de personas entre hombres, mujeres y niños perecieron de hambre.

Algunos pudieron salvarse gracias al oportuno auxilio de varias sociedades de América.

Las escenas desarrolladas por la carestía, fueron tristísimas.

# Hoy se reune extraordinariamente al Congreso

Para hoy lunes 18 está convocado el Congreso Constitucional a sesiones extraordinarias para que continúe conociendo de los contratos bananeros pendientes de discusión.

# Anunciarse en El País es vender

# El Estado y la prole numerosa

*Selección de don Francisco Conejo C para EL PAIS*

Los más grandes Estados han sido a veces los más pequeños en lo que al número de ciudadanos se refiere, pues lo importante es la CALIDAD de éstos, no su mayor CANTIDAD.

Y aun cuando es evidente que el aumento del número de buenos tipos ciudadanos enriquece a un Estado, no es admisible el que se trate de enriquecer o aumentar una nación, llenándola de seres inútiles por su excesiva y defectuosa procreación.

Al fin se empieza a comprender que dicho procedimiento, no sólo DEPRECIA la calidad de un pueblo sino que, además, impone al Estado una grave carga financiera.

Así es en efecto. Y allí donde los estudios sociológicos se registran cuidadosamente, en estadísticas veraces, el fenómeno adquiere un relieve de máximo convencimiento.

Conocida entre otras muchas es la historia de Adda Turcker, estudiada por Lombroso. Se trata de una pobre mujer degenerada que nació en 1740. Era alcohólica, ladrona y vagabunda. Se pudo averiguar su descendencia en el trascurso de un siglo y se comprobó que su linaje lo formaban 834 individuos, de los cuales se pudo seguir la vida de 709: entre éstos se encuentran 143 pordioseros, 64 ladrones y vagabundos, 131 prostitutas, 69 delincuentes y 7 asesinos. No sólo fueron improductivos e inútiles, sino que costaron al Estado anstriaco nueve millones de coronas.

Con razón dice el Dr. Toutouse que el instinto sexual debe ser disciplinado y contenido dentro de los límites del decoro, de la justicia y y de la moral.

El espíritu de los tiempos—dice—cree legítimo y prudente tomar la defensa de la colectividad y aun de los ignorantes contra ellos mismos—ahorrándoles los males que le causarían los hijos mal engendrados—impidiendo el movimiento de seres condedos a la desgracia,

Prof. LUIS HUERTA

EL MEJOR PAN lo consigue Ud. en la
PANADERIA
LaJOSEFINA
Calle 8ª Norte—Frente al Mercado
Su elaboración se hace con las MEJORES HARINAS LLEGADAS AL PAIS

Lo que más atracción tiene en el juego, lo que mata los malos ratos, lo que distrae a la juventud, son los atrayentes
Yoyos
Cómprelos hoy mismo en la
Zapatería
La Princesa del Dolar
AVENIDA CENTRAL—25 varas al Este de la Singer
TELEFONO 2819

CAJAS DE HIERRO CONTRA INCENDIO
HERRING HALL MARVIN SAFE C.º
La mejor marca de cajas de Seguridad.
Las hay en todo TAMAÑO y PRECIO y en FACILIDADES DE PAGO
ROMULO ARTAVIA
Agente Exclusivo
TELEF. 3058 — San José — APDO. 653

Vestidos de Casimir
por ₡ 0-10
Compre nuestros cupones de vestidos que se rifan con la Lotería. También se dan vestidos en abonos de un colón. Pida detalles a
Sastrería de R. A. Miranda
Ismael T. González, Administrador — Jorge O. Rojas B. Encargado de los sorteos
No olvide llamar al TELEFONO 2197

Aviso al público
La rifa de la bicicleta Jean Thomann no se verificará el 31 de agosto por no haber lotería en esa fecha.
Los agentes vendedores devolverán el dinero que hubieren recibido.
R. A. MIRANDA, Propietario.
San José, 6 de agosto.

Este documento es propiedad de la Biblioteca Nacional "Miguel Obregón Lizano" del Sistema Nacional de Bibliotecas del Ministerio de Cultura y Juventud, Costa Rica.

# El servicio a la orden del público

## y el público haciendo uso del servicio

Este es el movimiento del acreditado Hotel Victoria, donde el público, además de encontrar distracción, disfruta de un servicio a la carta.

Exquisita comida, cuartos ventilados e higiénicos, decoración en los mismos, todo servido con un trato cordial de parte de los encargados del servicio.

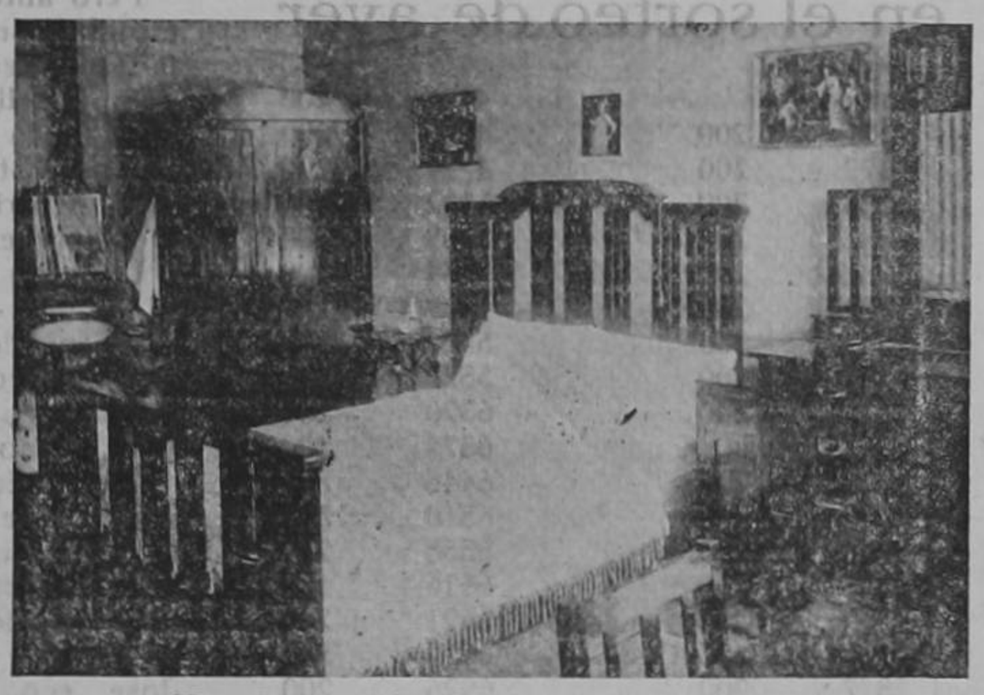

*Una habitación de este acreditado Hotel*

**HAGA Ud. UNA VISITA AL ACREDITADO HOTEL VICTORIA**

150 varas al Norte del Mercado—TELEFONO 3687


**UNITED FRUIT Co,**

Nueva York

Servicio semanal con los vapores ULUA, TOLOA, CALAMARES y PASTORES. Llegan a Limón los Jueves por la mañana procedentes de Nueva York, vía Habana y Cristóbal. Salen los sábados por la tarde tocando en Cristóbal y en la Habana.

Nueva Orleans

Servicio quincenal con los vapores CASTILLA, TELA e IRIONA. Llegan a Limón el día martes en la mañana con procedencia de Nueva Orleans, vía Puerto Colombia y Cristóbal. Salen los miercoles por la tarde para Nueva Orleans, vía Bocas del Toro y Cristóbal.

Inglaterra

Servicio quincenal con los vapores CARARE, CAVINA y ARIGUANI. Llegan a Puerto Limón los jueves por la mañana, procedentes de Avonmouth, vía Barbadas, Trinidad y Cristóbal y saldrán de Limón para Avonmouth, vía Kingston, los viernes por la tarde.

Fácil conexión en Cristóbal con los vapores METAPAN, SIXAOLA, SANTA MARTA y ZACAPÁ, para los pasajeros que se dirijan a Cartagena, Puerto Colombia y Santa Marta.

Las Oficinas de la United Fruit Company en Limón y los Sub-agentes en San José, señorrs Sasso & Pirie Sucs., pueden dar los informes que les sean solicitados en relación con los servicios de pasajeros y carga.

Abril 4 de 1930.

M. M. MARSH,
Administrador



**FIDEOS! Alimento ideal**

Proporciona Salud * Fuerza * Vigor

PIDA LA MEJOR CALIDAD

EL PROGRESO

MUSMANI HNOS.



IMPRENTA

FALCÓ HERMANOS

175 varas al Este de la Pulpería Limón


# Orquesta de desocupados

La crisis económica general y la cinematografía sonora eu particular, dejaron sin trabajo a un gran número de músicos en Berlín, Alemania. Tan abultada llegó a ser la cifra de los músicos desocupados inscritos en la Bolsa de Difesseldor, que el director de la misma Bolsa tuvo la feliz idea de organizar con ellos una gran orquesta sinfónica, la cual ha dado ya su primer concierto con tanto éxito en el público como provecho monetario.

De tal suerte que de fuerzas inactivas que fueron, hoy son elementos vivos en actividad.

# Alfonso XIII gana en las carreras

En las carreras de caballos efectuadas en Madrid el 16 del pasado mes de julio, el Rey Alfonso XIII ganó 100,000 pesetas. El jokey americano Lucien Lyne, que corrió uno de los caballos del monarca español, ocupó el tercer lugar en las carreras.

En este acontecimiento deportivo se ofrecieron premios por valor de un millón de pesetas.

El jokey triunfante en las carreras fue Carlos Belmonte, que corrió los caballos de la caballeriza del Conde Cimera y produjo a los jugadores más de 250,000 pesetas.

# La pequeña campaña política

## La moratoria a la orden del día—Las nenas y el barbero

Por DON SIMPLICIO

Tendremos una pequeña jornada política para cambiar el personal que compone la Municipalidad existente.

Si no hay reelección.

Es disposición del Poder Ejecutivo en decreto del 14 de este mes para que elijan los munícipes el....

7 de diciembre.

Eso. Es éste un torneo al cual los ciudadanos dan poca importancia por aquello de que el cargo es servido ad-honorem y aunque no falten gajes, aunque sobren los honores, no es lo mismo que el...

De diputado.

Sí, porque éste da un saldo de inmunidad, un cambio de situación monetaria y otras....

Etcéteras,

Amén de que el cargo de munícipe está en competencia abierta con el cargo de las Comisiones Técnicas, que le restan autonomía a los ediles.

Y mucha autonomía.

Por ahí que a esta lucha política se le tenga por una lucha pequeñita, tan pequeñita que ni don Cleto con su táctica la pueda agrandar.

—

Se ha establecido una moratoria en estos tiempos de mala hora para los bolsillos, qne pone a pensar en serio.

Sí, señor.

Esta tuvo su origen del proyecto de ley para los obreros sin trabajo, y ha terminado por todo mundo, casi...

Sin excepciones.

Estamos en la época de la moratoria más tirante, motivo por el cual caseros, vinateros y comestibileros se han puesto en guardia y ya se han registrado muchas escenas que ponen en evidencia los aguijonazos...

De la crisis.

Pasaba yo por las barriadas de la ciudad, cuando se me ocurrió pararme en una esquina frente a un establecimiento comercial. Se presenta una pobre señora preguntando por el dulce. El tendero, que bostezaba la mala situación, le dió precio. Ella tomó un atado de la melaza y dice:

—Me llevo este.

—Vale ochenta céntimos.

—Bueno, se los pago más tarde.

(¡La moratoria!)

—Señora, no fiamos. Traiga acá ese dulce. Y se lo quitó de las manos.

Esta es la vida,

Y otra escena de los caseros:

De los alberguistas.

También en uno de los barrios bajos un desalmado casero le aplicó en toda regla el desahucio a una pobre familia, al extremo de echarle todos los chun

Pasa a la página 4


**AL HACER EL PAGO DE SUS CUENTAS**

por servicios eléctricos en los primeros días del mes, THE COSTA RICA ELECTRIC LIGHT & TRACTION Co., Ltd., le ruega se sirva presentar el recibo del mes anterior, para que sirva de referencia y puedan los empleados de la Compañía atender a Ud. con la mayor rapidez posible.



Refrescos **Traube** Cerveza


Este documento es propiedad de la Biblioteca Nacional "Miguel Obregón Lizano" del Sistema Nacional de Bibliotecas del Ministerio de Cultura y Juventud, Costa Rica.

# La Valenciana

## Tienda de Calixto Madrigal

**Frente al Pasaje Jiménez**

La tienda que mantiene constantemente un escandaloso BARATILLO en mercaderías; la que cuenta con los mejores géneros de gran duración; la que realiza frecuentemente una gran cantidad de ropa hecha para hombres y niños también a precios de quema y la que ha batido el record en artículos de loza y cristalería, ES LA QUE TIENE LA PALABRA EN MATERIA DE LAS MAS GRANDES REALIZACIONES que se han puesto a la orden del día en el solar de la República.

**Haga una visita para que se convenza**

# YOYOS

Sigue en moda este entretenimiento. Los tenemos para usted. Venga por uno. Quedan pocos. No pierda oportunidad.


## Una boda en Santo Domingo

El jueves próximo 25 del corriente tendrá lugar el enlace matrimonial del caballero don José Calvo con la señorita Zoila Arce.

La boda se celebrará a las 6 y media de la mañana en la Iglesia Basílica de esta ciudad.

El señor Cura don Francisco de J. Mendoza impartirá la bendición nupcial de ambos contrayentes y serán apadrinados por el caballero don Víctor Vindas y la señorita Anita Calvo.

Luego ambos desposados partirán a la capital en viaje de bodas.

Por la tarde regresarán a ésta, donde se les prepara un baile; la orquesta Santa Cecilia de esta ciudad les prepara unas cuantas horas de música, con un lucido programa.

Mil felicidades deseamos a los futuros esposos.

Corresponsal

## Nonor al esfuerzo

Hay en los estudios alumnos aventajados que mesecen un aplauso de parte de quienes los admiran, Uno de éstos es el joven Bolívar Quirós Calderón, quien ha merecido el reconocimiento de sus superiores en la Escuela Militar de Música por su esfuerzo n el estudio.

## En movimiento constante

Un traje a la medida y ajustado a su talle le presenta a usted en todo lugar simpático, elegante. No otra cosa le espera. Nada hay que satisfaga más. Y esa esta justa fama de que goza la Sastrería de Emilio de J. Quirós entre su numerosa clientela: Vestir bien al que lo solicite. Por todo lo cual mantiene un movimiento constante en su taller, situado 175 varas al Oeste del Teatro Moderno, contiguo a la Tempestad, donde se le encuentra a la orden.


**MORA POVEDA**

AGENCIA de FUNERALES y CIRCULACION

100 varas Norte Liceo

TELEFONO 2842

A ptdo. 1463



**Obtenga un bonito regalo y**

**Realce la belleza de su dentadura**

usando diariamente la **Crema Dental**

# Waite's

(ANTI-PY-O)

EL objeto esencial de un dentífrico es limpiar los dientes, destruir los microbios, quitar el sarro y conservar las encías sanas. Por eso la Crema Dental Waite's Antipyo es el dentífrico preferido para restaurar a la dentadura toda su blancura y dar a la boca esa agradable sensación de limpieza que imparte el empleo cotidiano de esta crema.

Pruebe Ud. este dentífrico y obtenga un bonito y valioso artículo enteramente gratis. Guarde las cajas vacías y el cupón que va adjunto a cada tubo. Cuando haya reunido diez o más presente las cajas y los cupones a la dirección indicada al pié y le serán canjeados por un artículo útil y bonito. Lea y siga cuidadosamente las instrucciones que se dán en el cupón.

*Distribuidor:* — DR. M. FISCHEL
Apartado 434, San José, Costa Rica.

La legítima Crema Dental Waite's Antipyo se distingue por la caja *azul y amarilla*. No acepte substitutos con nombres parecidos.

2


# LOTERIA DEL ASILO CHAPUI

## Números premiados en el sorteo de ayer

| Número | | | | |
|---|---|---|---|---|
| 1122 | ₡ | 200 | 4809 | 200 |
| 1272 | | 200 | 4818 | 200 |
| 1283 | | 200 | 4919 | 200 |
| 1292 | | 200 | 5102 | 200 |
| 1308 | | 200 | 5209 | 200 |
| 1564 | | 200 | 5331 | 200 |
| 1569 | | 200 | 5377 | 200 |
| 1584 | | 200 | 5620 | 200 |
| 1622 | | 200 | 5834 | 200 |
| 1787 | | 500 | 6370 | 200 |
| 1966 | | 200 | 6372 | 200 |
| 2049 | | 200 | 6448 | 500 |
| 2377 | | 200 | 6510 | 500 |
| 2545 | | 200 | 6558 | 200 |
| 2869 | | 200 | 6616 | 200 |
| 2876 | | 200 | 6621 | 200 |
| 2877 | | 200 | 6812 | 500 |
| 2878 | | 200 | 6926 | 200 |
| 2879 | | 200 | 6932 | 200 |
| 2880 | | 200 | 7054 | 200 |
| **2881** | | **50000** | 7198 | 200 |
| | | | 7224 | 200 |
| | | | 7246 | 200 |
| 2882 | | 200 | 7457 | 2000 |
| 2883 | | 200 | 7487 | 200 |
| 2884 | | 200 | 7494 | 200 |
| 2885 | | 200 | 7498 | 200 |
| 2886 | | 200 | 7534 | 200 |
| 3051 | | 500 | 7649 | 200 |
| 3065 | | 200 | 7651 | 200 |
| 3107 | | 500 | 7675 | 200 |
| 3179 | | 200 | 7691 | 200 |
| 3252 | | 200 | 7764 | 200 |
| 3311 | | 200 | 7872 | 1000 |
| 3495 | | 200 | 7876 | 200 |
| 3532 | | 200 | 7909 | 200 |
| 3654 | | 200 | 8035 | 200 |
| 3673 | | 200 | 8061 | 200 |
| 3709 | | 200 | 8528 | 200 |
| 3753 | | 200 | 8559 | 200 |
| 3775 | | 200 | 8663 | 200 |
| 3879 | | 500 | 8682 | 200 |
| 3918 | | 200 | 8755 | 200 |
| 3939 | | 200 | 8886 | 200 |
| 3992 | | 200 | 8952 | 500 |
| 4051 | | 200 | 8969 | 200 |
| 4133 | | 200 | 9011 | 200 |
| 4150 | | 500 | 9146 | 200 |
| 4225 | | 200 | 9355 | 200 |
| 4299 | | 200 | 9528 | 500 |
| 4578 | | 200 | 9838 | 200 |
| 4619 | | 200 | 10105 | 200 |
| 4626 | | 200 | 10150 | 200 |
| 4664 | | 200 | 10185 | 200 |
| 4758 | | 100 | 10239 | 200 |
| 4759 | | 100 | 10473 | 500 |
| 4760 | | 100 | 10590 | 200 |
| 4761 | | 100 | 10597 | 500 |
| 4762 | | 100 | 10662 | 200 |
| **4763** | | **10000** | 10729 | 200 |
| 4764 | | 100 | | |
| 4765 | | 100 | | |
| 4766 | | 100 | | |
| 4767 | | 100 | | |
| 4768 | | 100 | | |

El primer premio fué vendido en San José por María Teresa de Jiménez.—El segundo en Puntarenas por Alonso Marillo.

## Disculpándonos

Por encontrarse en cama nuestro Director no nos fué posible asistir, muy a nuestro pesar, a la reunión a que nos invitó el Comité Auxiliar de la Cruz Roja en Alajuela, por conducto de su Secretario el caballero don Warren H. Moore, para dar nuestra opinión sobre el mejor empleo de un lote de terreno destinado a institución de beneficencia, reunión que se verificó ayer domingo en el Instituto de aquella ciudad.


## Anunciarse en El País es vender



## Sastrería R. A. MIRANDA

**Sorteo de ayer 17 de Agosto**

Primer premio..Nº 2881
Segundo «.....« 4763
Tercer «.....« 7457
Cuarto «.....« 7872

Estos premios se pagarán a la presentación del billete. — Horas de oficina: de 9 a 11 y de 2 a 3.

ISMAEL T. GONZÁLEZ
Admr. Prio.

JORGE O. ROJAS B.
Encargado de los Sotteos'



NOOLVIDE un momento el pan de La Josefina; su elaboración es a base de la higiene.


## Las nenas...

Viene de la pág. 3

ches a la calle, sin misericordia.

Sin compasión.

Pero ante tan brutal e inhumano acto no faltaron gentes piadosas que le dieran pronto asilo a la familia sin hogar. Este es un caso que ocurrió en las inmediaciones del Liceo.

Un caso fatal.

—

No puede decir uno Pedro, porque a la menor de bastos le sale Juan, como si dijéramos.

Y repitiéramos.

Con este a propósito se nos vino encima, a reclamarnos nuestra crónica anterior, una guapa pelona que haciéndose eco de ella nos dijo:

—Nosotras no somos insolentes con los barberos cuando nos punzan. Muy al contrario, consideramos que se ponen nerviosos cuando corren la navaja en nuestras melenas y de ello nosotras tenemos la culpa con pedirles tanto.

—Exacto.

Figúrese usted que nosotras, cual más, cual menos, nos encanta la moda corriente y ella es la causa de nuestros pedimentos. Cuando comenzó la de Valentino, nos gustaba que la navaja corriera alto, siempre sin tocar las patillas, y ahora que se ha dejado un poco esa moda, nos gusta más el pelado de canasta.

—Ajá.

—Y ponga usted en EL PAIS que nosotras las de melena estamos satisfechas de los barberos y que peca de indiscreta la que eche rayos y centellas contra ellos.

## Onomastico

Hace poco celebró su onomástico la señora esposa del esforzado obrero de sastrería don Emilio de J. Quirós, doña Marta Calderón de Quirós. A sus felicitaciones agregamos la nuestra.

## PROFUGO IDENTIFICADO

En Puntarenas ocurrió un caso curioso con un prófugo de San Lucas. Este llegó al centro, se embriagó y cayó en poder de la policía. En la detención fué identificado por un policial y reducido a prisión para ser enviado de nuevo a la isla. El reo responde al nombre de Eloy Bogantes.

## Iglesia de San Francisco de Asís

Las torres están ya demolidas, con lo que se ha quitado un peligro. Según se nos ha informado se piensa en la reconstrucción del templo, para lo que sería conveniente adoptar el plano y proyecto del recordado ingeniero don Luis Llack.

Este documento es propiedad de la Biblioteca Nacional "Miguel Obregón Lizano" del Sistema Nacional de Bibliotecas del Ministerio de Cultura y Juventud, Costa Rica.